

太原市 2021 年高三年级模拟考试（二）
理科综合答题卡

姓 名 _____

准考证号

贴条形码区

注
意
事
项

- 答题前，考生务必首先认真核准条形码上的姓名、准考证号，然后使用0.5毫米的黑色笔迹签字笔将姓名、准考证号填写在相应位置，并在答题卡背面左上角填写姓名和准考证号末两位。准考证号的每个书写框内只能填写一个阿拉伯数字。要求字体工整，笔迹清晰。填写阿拉伯数字的样例：

0	1	2	3	4	5	6	7	8	9
---	---	---	---	---	---	---	---	---	---
- 答选择题时，必须使用2B铅笔填涂。修改时，要用橡皮将修改处擦干净，规范填涂样例：

■

- 答非选择题时，必须使用0.5毫米的黑色笔迹签字笔书写，作图题可先用铅笔绘出，确认后再用0.5毫米的黑色笔迹签字笔描清楚，要求字迹工整，笔迹清晰，严格按题号所指示的答题区域作答，超出答题区域书写的答案无效，在试题、草稿纸上答题无效。
- 保持答题卡清洁、完整，严禁折叠，严禁在答题卡上作任何标记，严禁使用涂改液、胶带纸和修正带。严禁污染答题卡上的黑色方块。
- 未按上述要求填写、答题，影响评分质量，后果自负。

此栏禁止考生填涂 缺考标记 ☐ 缺考考生由监考员贴条形码，并用2B铅笔填涂左边的缺考标记。

选择题（用2B铅笔填涂）

- | | | | |
|--|--|--|--|
| 1 <input type="checkbox"/> A <input type="checkbox"/> B <input type="checkbox"/> C <input type="checkbox"/> D | 6 <input type="checkbox"/> A <input type="checkbox"/> B <input type="checkbox"/> C <input type="checkbox"/> D | 11 <input type="checkbox"/> A <input type="checkbox"/> B <input type="checkbox"/> C <input type="checkbox"/> D | 16 <input type="checkbox"/> A <input type="checkbox"/> B <input type="checkbox"/> C <input type="checkbox"/> D |
| 2 <input type="checkbox"/> A <input type="checkbox"/> B <input type="checkbox"/> C <input type="checkbox"/> D | 7 <input type="checkbox"/> A <input type="checkbox"/> B <input type="checkbox"/> C <input type="checkbox"/> D | 12 <input type="checkbox"/> A <input type="checkbox"/> B <input type="checkbox"/> C <input type="checkbox"/> D | 17 <input type="checkbox"/> A <input type="checkbox"/> B <input type="checkbox"/> C <input type="checkbox"/> D |
| 3 <input type="checkbox"/> A <input type="checkbox"/> B <input type="checkbox"/> C <input type="checkbox"/> D | 8 <input type="checkbox"/> A <input type="checkbox"/> B <input type="checkbox"/> C <input type="checkbox"/> D | 13 <input type="checkbox"/> A <input type="checkbox"/> B <input type="checkbox"/> C <input type="checkbox"/> D | 18 <input type="checkbox"/> A <input type="checkbox"/> B <input type="checkbox"/> C <input type="checkbox"/> D |
| 4 <input type="checkbox"/> A <input type="checkbox"/> B <input type="checkbox"/> C <input type="checkbox"/> D | 9 <input type="checkbox"/> A <input type="checkbox"/> B <input type="checkbox"/> C <input type="checkbox"/> D | 14 <input type="checkbox"/> A <input type="checkbox"/> B <input type="checkbox"/> C <input type="checkbox"/> D | 19 <input type="checkbox"/> A <input type="checkbox"/> B <input type="checkbox"/> C <input type="checkbox"/> D |
| 5 <input type="checkbox"/> A <input type="checkbox"/> B <input type="checkbox"/> C <input type="checkbox"/> D | 10 <input type="checkbox"/> A <input type="checkbox"/> B <input type="checkbox"/> C <input type="checkbox"/> D | 15 <input type="checkbox"/> A <input type="checkbox"/> B <input type="checkbox"/> C <input type="checkbox"/> D | 20 <input type="checkbox"/> A <input type="checkbox"/> B <input type="checkbox"/> C <input type="checkbox"/> D |
| 21 <input type="checkbox"/> A <input type="checkbox"/> B <input type="checkbox"/> C <input type="checkbox"/> D | | | |

非选择题（用0.5毫米的黑色笔迹签字笔书写）

22.（6分）

- (1) _____
- (2) _____
- (3) _____

23.（9分）

- (1) _____
- (4) _____
- (5) _____
- (6) _____

请在各题目的答题区域内作答，超出答题区域的答案无效

请在各题目的答题区域内作答，超出答题区域的答案无效

24.（12分）

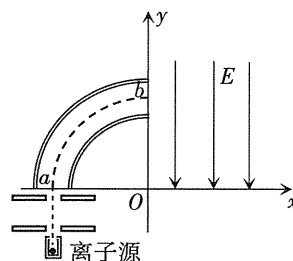

25.（20分）

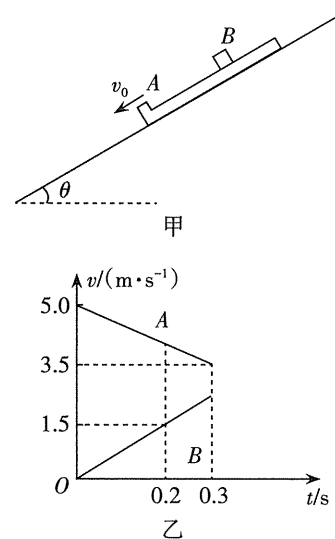

请在各题目的答题区域内作答，超出答题区域的答案无效

请在各题目的答题区域内作答，超出答题区域的答案无效

续25题

26.（14分）

- (1) _____
- (2) _____
- (3) _____
- (4) _____ (5) _____

27.（13分）

- (1) _____
- (2) _____
- (3) _____
- (4) _____
- (5) _____

请在各题目的答题区域内作答，超出答题区域的答案无效

考生
必填

姓名

准考证号

末两位

考生务必将姓名、准考证号末两位用0.5毫米的黑色笔迹签字笔认真填写在书写框内。准考证号末两位的每个书写框只能填写一个阿拉伯数字。

请在各题目的答题区域内作答，超出答题区域的答案无效

28. (16分)

- (1) ① _____ ② _____
- (2) ① _____
- ② _____
- ③ _____

29. (10分)

- (1) _____
- (2) _____
- (3) _____

30. (9分)

- (1) _____
- (2) _____
- (3) _____
- (4) _____

31. (8分)

- (1) _____
- (2) _____
- (3) _____
- (4) _____
- (5) _____

请在各题目的答题区域内作答，超出答题区域的答案无效

请在各题目的答题区域内作答，超出答题区域的答案无效

32. (12分)

- (1) _____
- (2) _____
- (3) _____
- (4) _____

物理选考题

33 ☐ 34 ☐

(请考生在第33、34两题中任选一题作答。注意：只能做所选定的题目。如果多做，则按所做的第一题计分。作答时请用2B铅笔将所选题号后的方框涂黑。)

物理选做题号 _____ (15分)

- (1) _____
- (2) _____

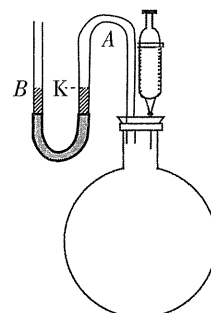

第33题(2)图

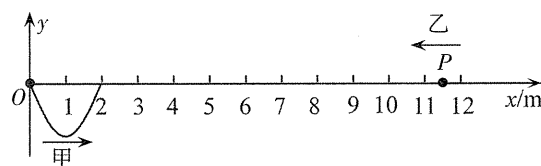

第34题(2)图

请在各题目的答题区域内作答，超出答题区域的答案无效

请在各题目的答题区域内作答，超出答题区域的答案无效

化学选考题

35 ☐ 36 ☐

(请考生在第35、36两题中任选一题作答。注意：只能做所选定的题目。如果多做，则按所做的第一题计分。作答时请用2B铅笔将所选题号后的方框涂黑。)

化学选做题号 _____ (15分)

生物选考题

37 ☐ 38 ☐

(请考生在第37、38两题中任选一题作答。注意：只能做所选定的题目。如果多做，则按所做的第一题计分。作答时请用2B铅笔将所选题号后的方框涂黑。)

生物选做题号 _____ (15分)

请在各题目的答题区域内作答，超出答题区域的答案无效